গণপ্রজাতন্ত্রী বাংলাদেশ সরকার
বেসামরিক বিমান পরিবহন ও পর্যটন মন্ত্রণালয়
পর্যটন-৩ শাখা
www.mocat.gov.bd

নম্বর: ৩০.০০.০০০০.০২৫.০৫.০০১.১৯.১৫১

তারিখ: ১৮ কার্তিক ১৪২৯
০৩ নভেম্বর ২০২২

অফিস আদেশ

সংশ্লিষ্ট সকলের অবগতির জন্য জানানো যাচ্ছে যে, বেসামরিক বিমান পরিবহন ও পর্যটন মন্ত্রণালয়ের ২০২২-২০২৩ অর্থবছরের ই-গভর্ন্যান্স ও উদ্ভাবন কর্মপরিকল্পনার লক্ষ্যমাত্রা অনুযায়ী সেবা ডিজিটাইজেশনের মাধ্যমে সহজীকরণ কার্যক্রমের আওতায় ট্রাভেল এজেন্সির নিবন্ধন সনদ হস্তান্তর এবং শাখা কার্যালয় স্থাপনের আবেদন সহজীকরণ করা হয়েছে। এ লক্ষ্যে বর্ণিত আবেদন সংক্রান্ত ০২ (দুই) টি মডিউল অনলাইন ট্রাভেল এজেন্সি ম্যানেজমেন্ট সিস্টেম (OTAMS)-এ সংযোজন করা হয়েছে। উক্ত সিস্টেমের মাধ্যমে ট্রাভেল এজেন্সিসমূহ তাদের নিবন্ধন সনদ হস্তান্তর এবং শাখা কার্যালয় স্থাপনের আবেদন দাখিল করতে পারবে। সিস্টেমে আবেদন দাখিল করার ধাপসমূহ নিম্নরূপ:

ক) নিবন্ধন সনদ হস্তান্তরের আবেদনঃ
www.regtravelagency.gov.bd>Login> ট্রাভেল এজেন্সির নিবন্ধন সনদ হস্তান্তরের আবেদন

খ) শাখা কার্যালয় স্থাপন আবেদনঃ
www.regtravelagency.gov.bd>Login> ট্রাভেল এজেন্সির শাখা কার্যালয় স্থাপনের আবেদন

০২। আজ ০৩/১১/২০২২ তারিখ হতে ট্রাভেল এজেন্সি প্রতিষ্ঠানসমূহকে উপরিউক্ত ধাপসমূহ অনুসরণপূর্বক অনলাইন ট্রাভেল এজেন্সি ম্যানেজমেন্ট সিস্টেম (OTAMS) ব্যবহার করে ট্রাভেল এজেন্সির নিবন্ধন সনদ হস্তান্তর এবং শাখা কার্যালয় স্থাপনের আবেদন দাখিল করার জন্য নির্দেশক্রমে অনুরোধ করা হলো। **উল্লেখ্য, অনলাইন ট্রাভেল এজেন্সি ম্যানেজমেন্ট সিস্টেম ব্যতীত সরাসরি কোন আবেদন গ্রহণ করা হবে না।**

০৩। যথাযথ কর্তৃপক্ষের অনুমোদনক্রমে জারিকৃত এ আদেশ অবিলম্বে কার্যকর হবে।

৩-১১-২০২২
আবু ছালেহ মোঃ মুসা জঙ্গী
উপ-সচিব
ফোন: ০২-৯৫৪০৮৩৯
ফ্যাক্স: ০২-৯৫১৫৪৯৯
ইমেইল:
dstourism3@mocat.gov.bd

নম্বর: ৩০.০০.০০০০.০২৫.০৫.০০১.১৯.১৫১/১(১০)

তারিখ: ১৮ কা।৩ক ১৪২৯
০৩ নভেম্বর ২০২২

অবগতি ও প্রয়োজনীয় ব্যবস্থা গ্রহণের জন্য অনুলিপি প্রেরণ করা হলো:

১) সচিব, সমন্বয় ও সংস্কার, সমন্বয় ও সংস্কার, মন্ত্রিপরিষদ বিভাগ

২) অতিরিক্ত সচিব, পর্যটন অনুবিভাগ, বেসামরিক বিমান পরিবহন ও পর্যটন মন্ত্রণালয়

৩) যুগ্ম-সচিব, পর্যটন অধিশাখা, বেসামরিক বিমান পরিবহন ও পর্যটন মন্ত্রণালয়

৪) মাননীয় প্রতিমন্ত্রীর একান্ত সচিব, প্রতিমন্ত্রীর দপ্তর, বেসামরিক বিমান পরিবহন ও পর্যটন মন্ত্রণালয়

৫) উপসচিব, ই-গভর্নেন্স-২ অধিশাখা , মন্ত্রিপরিষদ বিভাগ

৬) সচিবের একান্ত সচিব, সচিবের দপ্তর, বেসামরিক বিমান পরিবহন ও পর্যটন মন্ত্রণালয়

৭) জনসংযোগ কর্মকর্তা, প্রতিমন্ত্রীর দপ্তর, বেসামরিক বিমান পরিবহন ও পর্যটন মন্ত্রণালয়

৮) প্রোগ্রামার, আইসিটি সেল, বেসামরিক বিমান পরিবহন ও পর্যটন মন্ত্রণালয়

৯) সভাপতি/মহাসচিব, এ্যাসোসিয়েশন অব ট্রাভেল এজেন্ট অব বাংলাদেশ (আটাব), সাত্তারা সেন্টার, (ষোল তলা), ৩০/এ নয়াপল্টন, ভিআইপি রোড, ঢাকা-১০০০

১০) সভাপতি, সাত্তারা সেন্টার (১৬ তম তলা, হোটেল ভিক্টরী) ৩০/এ, নয়াপল্টন, ভিআইপি রোড, ঢাকা-১০০০

৩-১১-২০২২
আবু ছালেহ মোঃ মুসা জঙ্গী
উপ-সচিব

ক) প্রস্তাবিত পদ্ধতির প্রসেস ম্যাপ

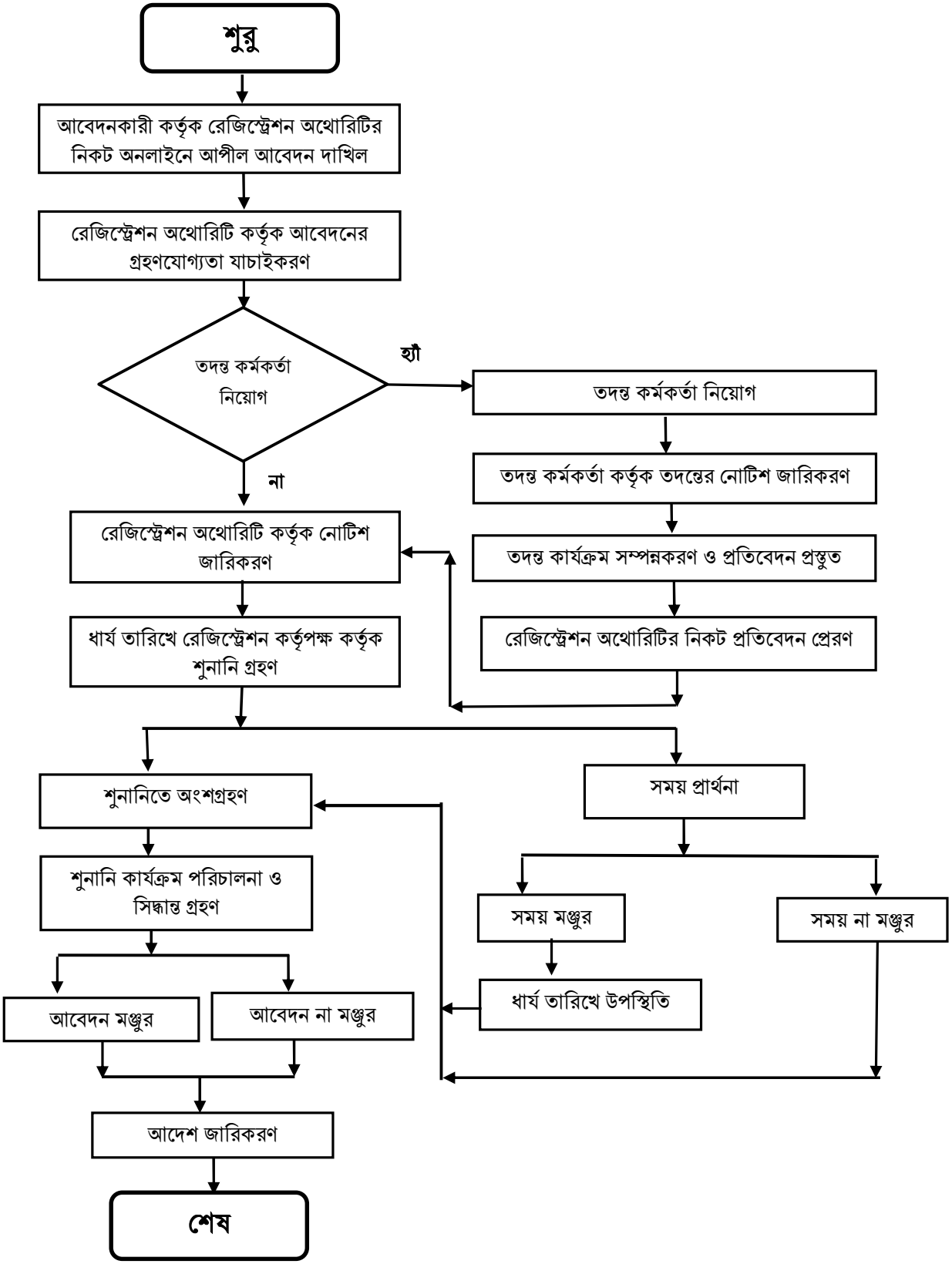
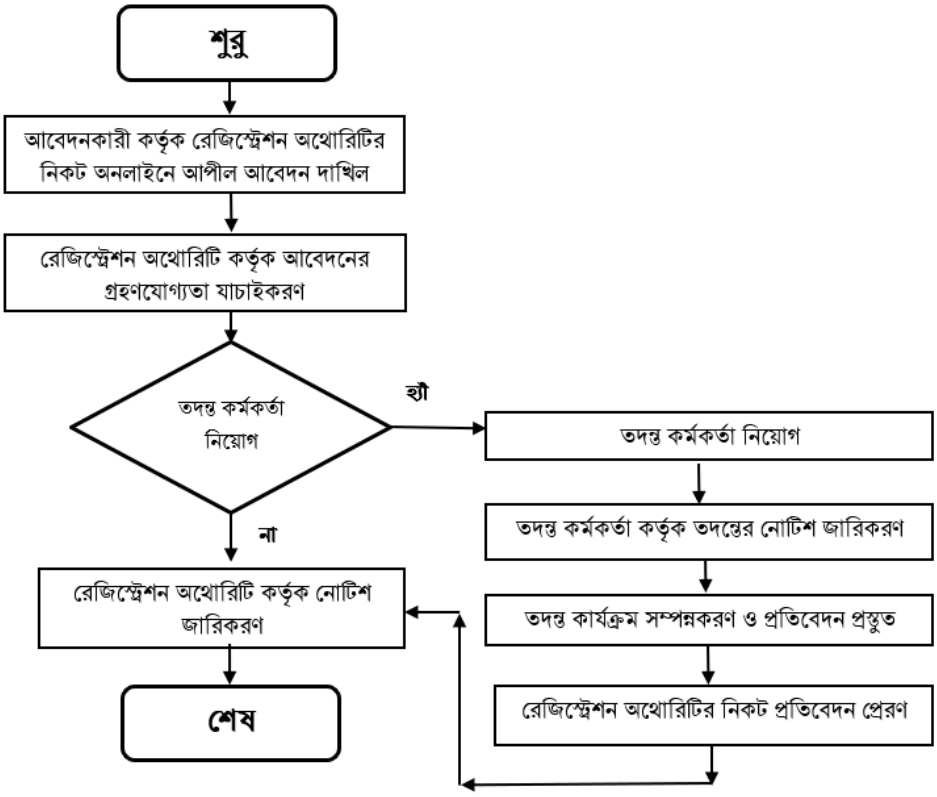
খ) প্রস্তাবিত পদ্ধতির প্রসেস ম্যাপ